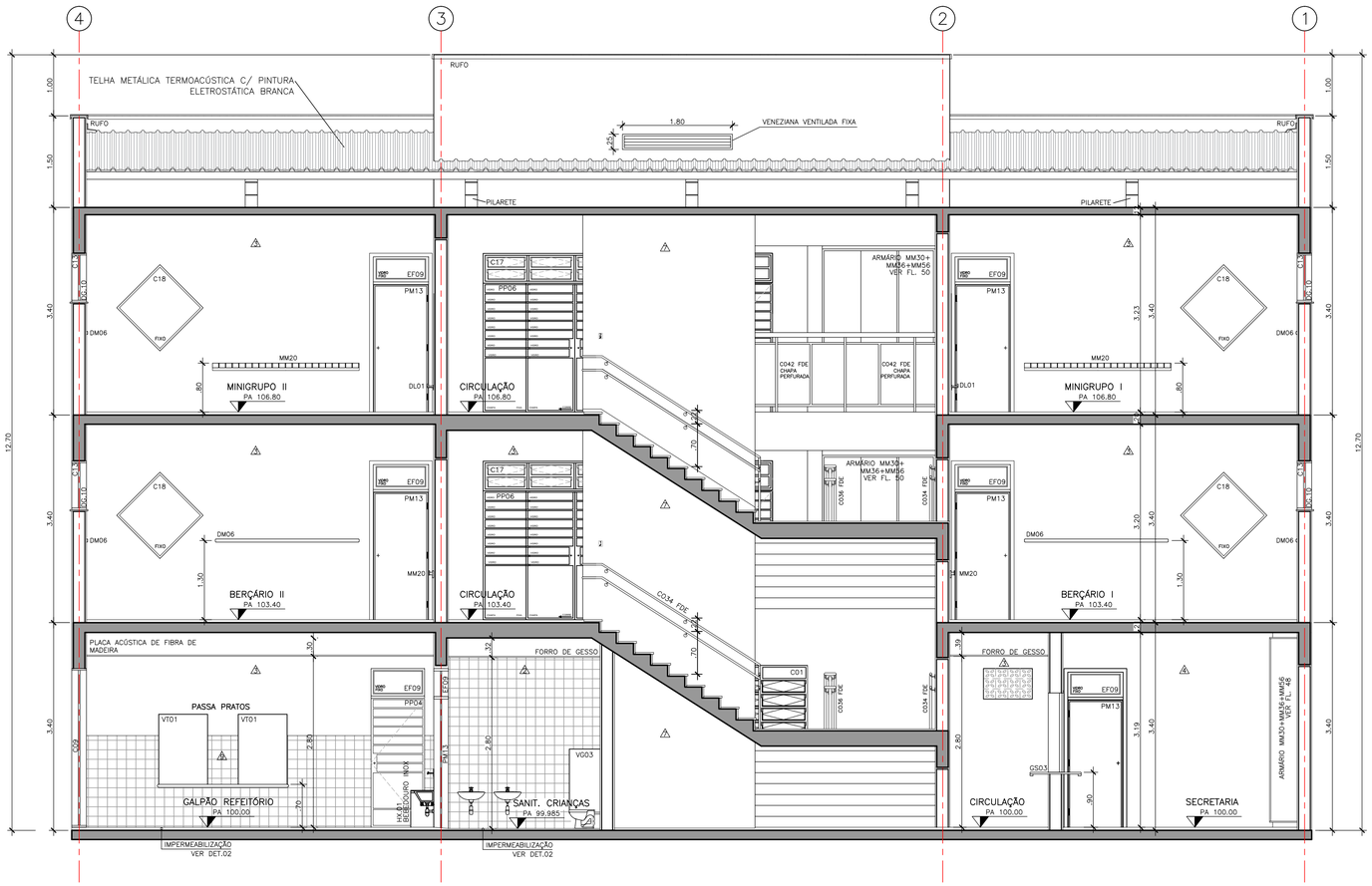

CORTE BB
ESCALA 1:50

DET. PINGADEIRA EM LAJE MACIÇA
SEM ESCALA

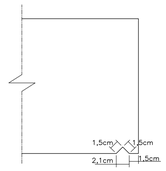

LEGENDA DE ACABAMENTOS:

PISO:

1. PORCELANATO 60x60 COR CINZA BORDA RETIFICADA ESPESSURA DE 10mm - REF: PORTOBELLO MINERAL PORTLAND OU SIMILAR
2. PISO VÍNILICO EM MANTA DE 2X20M ESPESSURA DE 2MM, RECICLÁVEL E COM BAIXA EMISSÃO DE COMPOSTOS ORGÂNICOS VOLÁTEIS - REF: ACE SYMBOLZ OU SIMILAR. VER PAGINAÇÃO DE PISOS.
3. PISO CERÂMICO INDUSTRIAL 30x30cm COR BEGE COM ESPESSURA DE 9MM - REF: GAIL GESSIT CÓD. 1001 OU SIMILAR
4. PISO EMBORRACHADO ESPESSURA DE 11MM EM PLACAS DE 1mX1m COLADO COM COLA DE PU - REF: AUBICON IMPACT SOFT SUPER SLIM OU SIMILAR. VER PAGINAÇÃO DE PISOS.
5. GRANITO CINZA MAUÁ, UTILIZAR NOS PATAMARES, DEGRAUS E ESPELHOS.

RODAPÉ:

1. RODAPÉ EM PORCELANATO, MEDINDO 60X10CM, COR CINZA, BORDA RETIFICADA, ESPESSURA 10MM - REF.: PORTOBELLO MINERAL PORTLAND OU SIMILAR
2. RODAPÉ VINÍLICO, MEDINDO 10CM DE ALTURA, ESPESSURA DE 2MM, COM CANTOS CURVOS, RECICLÁVEL E COM BAIXA EMISSÃO DE COMPOSTOS ORGÂNICOS VOLÁTEIS, SEGUINDO COR DE ENCONTRO COM O PISO, CONFORME PAGINAÇÃO - REF.: ACE SYMBOLZ OU SIMILAR

PAREDES:

1. REVESTIMENTO CERÂMICO INDUSTRIAL 30x14,7cm COR BRANCO GELO COM ESPESSURA DE 9MM - REF: GAIL CÓD 3001 OU SIMILAR, COM FAIXA EM REVESTIMENTO CERÂMICO CANTO EXTERNO ARREDONDADO 30X4,5cm COR VERDE CLARO - REF: GAIL CÓD 4032 2631 OU SIMILAR, VER DETALHAMENTO
2. AZULEJO BRANCO FOSCO 20X20 SOBRE CHAPISCO E EMBOÇO DESEMPENADO
3. REBOCO COM PINTURA TINTA ESMALTE COR BRANCO GELO
4. REBOCO COM PINTURA TINTA ACRÍLICA OU MINERAL BRANCO NEVE
5. PLACA ACÚSTICA DE FIBRA DE MADEIRA COM ESPESSURA DE 25MM, MEDINDO 1,20X0,60M - REF: KNAUF AMF LINHA HERADESING SUPERFINE OU SIMILAR - VER DETALHAMENTO
6. REBOCO COM PINTURA TINTA ACRÍLICA OU MINERAL VERDE CLARO - REF.: SUVINIL VELA VERDE OU SIMILAR
7. REBOCO COM PINTURA TINTA ACRÍLICA OU MINERAL VERDE MÉDIO - REF.: SUVINIL VERDE-BRINQUEDO OU SIMILAR
8. REBOCO COM PINTURA TINTA ACRÍLICA OU MINERAL VERDE ESCURO - REF.: SUVINIL LAGOA DO PANTANAL OU SIMILAR
9. REVESTIMENTO CERÂMICO INDUSTRIAL 30x14,7cm COR VERDE CLARO COM ESPESSURA DE 9MM - REF: GAIL CÓD 2630 OU SIMILAR, ATÉ ALTURA DE 1,50M.
10. VERNIZ ACRÍLICO INCOLOR SOBRE LAJE APARENTE

TETO:

1. FORRO DE GESSO ACARTONADO COM BORDAS TABICADAS COM PINTURA DE TINTA ACRÍLICA OU MINERAL NA COR BRANCA
2. FORRO EM PLACA ACÚSTICA DE FIBRA DE MADEIRA ESPESSURA DE 15MM, MEDINDO 1,20X0,60M - REF: KNAUF AMF LINHA HERADESING SUPERFINE OU SIMILAR - VER DETALHAMENTO
3. VERNIZ ACRÍLICO INCOLOR SOBRE LAJE APARENTE
4. FORRO DE GESSO ACARTONADO COM BORDAS TABICADAS COM PINTURA DE TINTA ACRÍLICA OU MINERAL NA COR VERDE MÉDIO - REF.: SUVINIL VERDE-BRINQUEDO OU SIMILAR

PA = PISO ACABADO

OBS.: TODOS OS PILARES SÃO REVESTIDOS.

NOTAS:

01. PORTAS DE MADEIRA DEVERÃO RECEBER PINTURA TIPO ESMALTE ACETINADA A BASE DE ÁGUA, SOBRE MASSA.
02. TODOS OS COMPONENTES METÁLICOS DEVERÃO RECEBER PINTURA EM ESMALTE ACETINADO A BASE DE ÁGUA.
03. TODOS OS COMPONENTES METÁLICOS DEVERÃO RECEBER APLICAÇÃO DE FUNDO ANTI-OXIDANTE.
04. TODOS OS COMPONENTES METÁLICOS DEVERÃO SER GALVANIZADOS A FOGO.
05. TODOS OS FECHAMENTOS DOS ENCHIMENTOS DE ÁGUAS PLUVIAIS, INSTALAÇÕES HIDRÁULICAS E DE ESGOTO DEVEM SER EXECUTADOS COM UTILIZAÇÃO DE PLACA CIMENTÍCIA HIDROFUGADA NTF COM ESPESSURA DE 12mm, COM ACABAMENTO SUPERCIAL SEGUINDO O PADRÃO DA PAREDE ONDE ESTÁ INSTALADO.
06. REALIZAR TESTE DE CORES E TINTAS NAS SUPERFÍCIES E COMPONENTES ANTES DA APLICAÇÃO NA TOTALIDADE DA OBRA.
07. TODAS AS MEDIDAS E NÍVEIS DEVERÃO SER VERIFICADOS NO LOCAL.

ESPECIFICAÇÕES COMPLEMENTARES DE CORES:

01. TODOS OS CAIXILHOS EXTERNOS: COR GRAFITE.
02. BATENTES E PORTAS METÁLICAS INTERNAS: COR CINZA CLARO - REF.: SUVINIL PLATINA OU SIMILAR.
03. BATENTES E PORTAS DE MADEIRA DAS SALAS DE AULA: PRIMEIRO PAVIMENTO - COR VERDE MÉDIO - REF.: SUVINIL VERDE-BRINQUEDO OU SIMILAR; SEGUNDO PAVIMENTO - COR VERDE ESCURO - REF.: SUVINIL LAGOA DO PANTANAL OU SIMILAR.
04. BATENTES E PORTAS DE MADEIRA DAS SALAS DA ALA DE ADMINISTRAÇÃO NO PAV. TÉRREO (SECRETARIA, DIRETORIA, SANITÁRIO DE FUNCIONÁRIOS, COORDENADOR PEDAGÓGICO, SALA DE PROFESSORES E ALMOXARIFADO): - COR VERDE CLARO - REF.: SUVINIL VELA VERDE OU SIMILAR
05. BATENTES E PORTAS DE MADEIRA INTERNAS (EXCETO SALAS DE AULA E SALAS DA ALA DE ADMINISTRAÇÃO): COR CINZA CLARO - REF.: SUVINIL PLATINA OU SIMILAR.
06. VER DEMAIS ESPECIFICAÇÕES ANOTADAS NAS PLANTAS, CORTES, ELEVAÇÕES E AMPLIAÇÕES.

DET. 01 - IMPERMEABILIZAÇÃO (SOLÁRIOS/VARANDAS)
SEM ESCALA

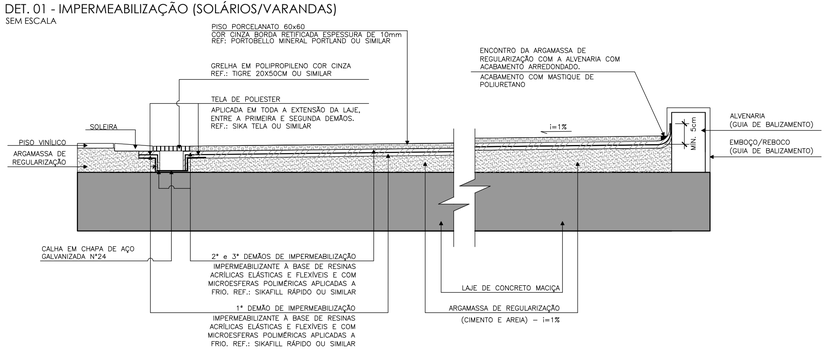

DET. 02 - IMPERMEABILIZAÇÃO (ÁREAS MOLHADAS EM GERAL)
SEM ESCALA

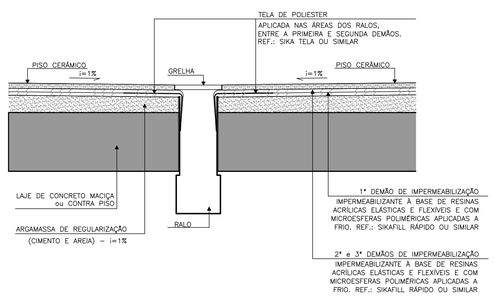

DET. 03 - IMPERMEABILIZAÇÃO (LAJE DOS BRISES)
SEM ESCALA

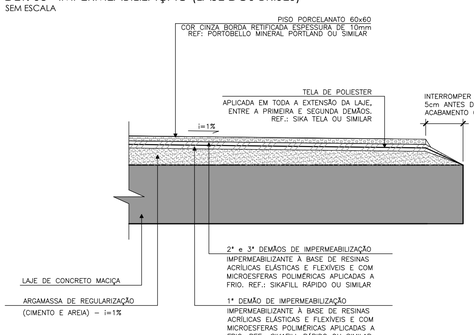

EQUIPE TÉCNICA DA DIV. TEC. - SEF PROJETOS - EDIF 3			ASSINATURA	
	ANÁLISE DE ARQUITETURA	ARQ. Ilzângela Keila de A. Rex Lampariello - CAU A40613-9	ILZANGELA KEILA DE ALMEIDA REX LAMPARIELLO:69618666115	Assinado de forma digital por ILZANGELA KEILA DE ALMEIDA REX LAMPARIELLO:69618666115 Dados: 2021.02.25 10:58:57 -03'00'
	ANÁLISE DE ESTRUTURA	ENG. João Luis Maranhão Biscaioa - CREA Nº 170.587.456-8		
	ANÁLISE DE ELÉTRICA	ENG. VALDIR PIETROBON - CREA Nº 0601115144		
	ANÁLISE DE HIDRÁULICA	ENG.ZELIA R. SERENO - CREA Nº 0601578832		
RESPONSÁVEL PELA CONTRATADA		ENG. EDUARDO JOSÉ B. O. PRATA - CREA Nº 5061939774		Assinado de forma digital por EDUARDO JOSE BARBOZA DE OLIVEIRA PRATA:33924256850 Dados: 2021.02.25 08:54:43 -03'00'

Nota:
Os materiais a serem empregados na execução desse projeto deverão atender o Decreto nº 50.977, de 07/11/09.

ESTE PROJETO ESTÁ DE ACORDO COM AS NORMAS E LEGISLAÇÃO RELATIVOS À ACESSIBILIDADE

PADRÃO DE PLOTAGEM

Color	Per.	Ths.	Mm
1	7	0.100	
2	7	0.150	
3	7	0.200	
4	7	0.300	
5	7	0.400	
6	7	0.500	
7	7	0.200	
8	7	0.200	
9	9	0.200	
10	7	0.100	
11	11	0.200	
12	7	0.050	
21	7	0.100	
27	7	0.150	
30	30	0.200	
96	96	0.200	
111	7	0.010	
134	7	0.200	
186	7	0.400	
241	7	0.020	
250	250	0.200	
251	251	0.200	
252	252	0.200	
253	253	0.200	
254	254	0.200	

ÁREAS:		
ÁREA CONSTRUÍDA TOTAL:	892,10 m²	
ÁREA CONSTRUÍDA COMPUTÁVEL:	801,47 m²	
PROJEÇÃO DA EDIFICAÇÃO:	411,32m²	
ÁREA CONSTRUÍDA DO PAVIMENTO TÉRREO:	308,96 m²	
ÁREA CONSTRUÍDA COMPUTÁVEL TÉRREO:	278,75 m²	
ÁREA CONSTRUÍDA DO 1º PAVIMENTO:	291,57 m²	
ÁREA CONSTRUÍDA COMPUTÁVEL DO 1º PAVIMENTO:	261,36 m²	
ÁREA CONSTRUÍDA DO 2º PAVIMENTO:	291,57 m²	
ÁREA CONSTRUÍDA COMPUTÁVEL DO 2º PAVIMENTO:	261,36 m²	TOTAL DE CRIANÇAS:140

NOTAS

MEDIDAS E NÍVEIS EM METROS:

MODIFICAÇÕES:

REVISÕES:	
DATA:	VISTO:

EDIF 3

DIVISÃO DE PROJETOS DE EDIFICAÇÕES - AVENIDA SÃO JOÃO, 473 - 17º ANDAR CEP 01035-000 - TEL.: 3337-9955

DIRETORA: ENQª BEATRIZ LOMONACO F. GOMES
AUTOR DO PROJETO: ARQª. ILZÂNGELA KEILA DE A.R LAMPARIELLO
ARQª. FERNANDO AUGUSTO TAVARES
ARQª. ANA CAROLINA ALVES SOBRAL
COLABORADORES: PEDRO LANG AUGUSTINI

CONTRATADA: EXATA ENGENHARIA E COMÉRCIO LTDA.
R.RIACHUELO, 240 - CENTRO CAMPINAS / SP - CEP.130015-320 FONE/FAX: (19) 3236-1034
SITE: WWW.EXATACAMPINAS.COM.BR
EMAIL: CONTATO@EXATACAMPINAS.COM.BR
AUTOR DO PROJETO: ENG. EDUARDO PRATA

PMSP - SIURB - EDIF

PREFEITURA DE SÃO PAULO - SECRETARIA DE INFRA-ESTRUTURA URBANA E OBRAS - DEPARTAMENTO DE EDIFICAÇÕES

CEI PADRÃO EDIF 2019 08S (NORMAL)
(UNIDADE)

VÁRIOS - SP
ENDEREÇO:

COD. DO IMÓVEL:	EMPREENDJ.
16.91.123.VM	010.S.19

PROJETO EXECUTIVO DE ARQUITETURA

ESCALA: 1:50

CORTE BB

A - 06/50